



令和3年度版

豊見城市のお宝情報



わった〜シマのじょーとーむん

地域には健康づくり・仲間づくり・生きがいづくり
につながるヒントがいっぱい！



お互い様の気持ちで
「支え合い♡助け合い」の地域づくり



発行：豊見城市社会福祉協議会 生活支援コーディネーター

豊見城市のお宝情報とは？

豊見城市社会福祉協議会では「助け合い・支え合いの地域づくり」をめざし、住み慣れた地域で自分らしい生活がおくれるよう日常での仲間づくり・健康づくり・生きがいづくりを進めています。

「豊見城市のお宝情報」は、地域で行われている活動や、企業が行っているサービスなどの社会資源を生活支援コーディネーターが調査し、高齢者の社会参加・介護予防・地域活性化につながるよう作成しました。

今後は市内の福祉関係者等と連携をしながら豊見城市の社会資源をさらに掘り起こし、内容を充実させていきたいと考えています。

なお、ここに掲載されている内容は、地域住民の協力のもと生活支援コーディネーターが調査し、同意を得た社会資源のみを掲載しています。コロナ禍などで内容が現在と異なる場合もありますのでご了承下さい。

人生100年時代とは言っても…

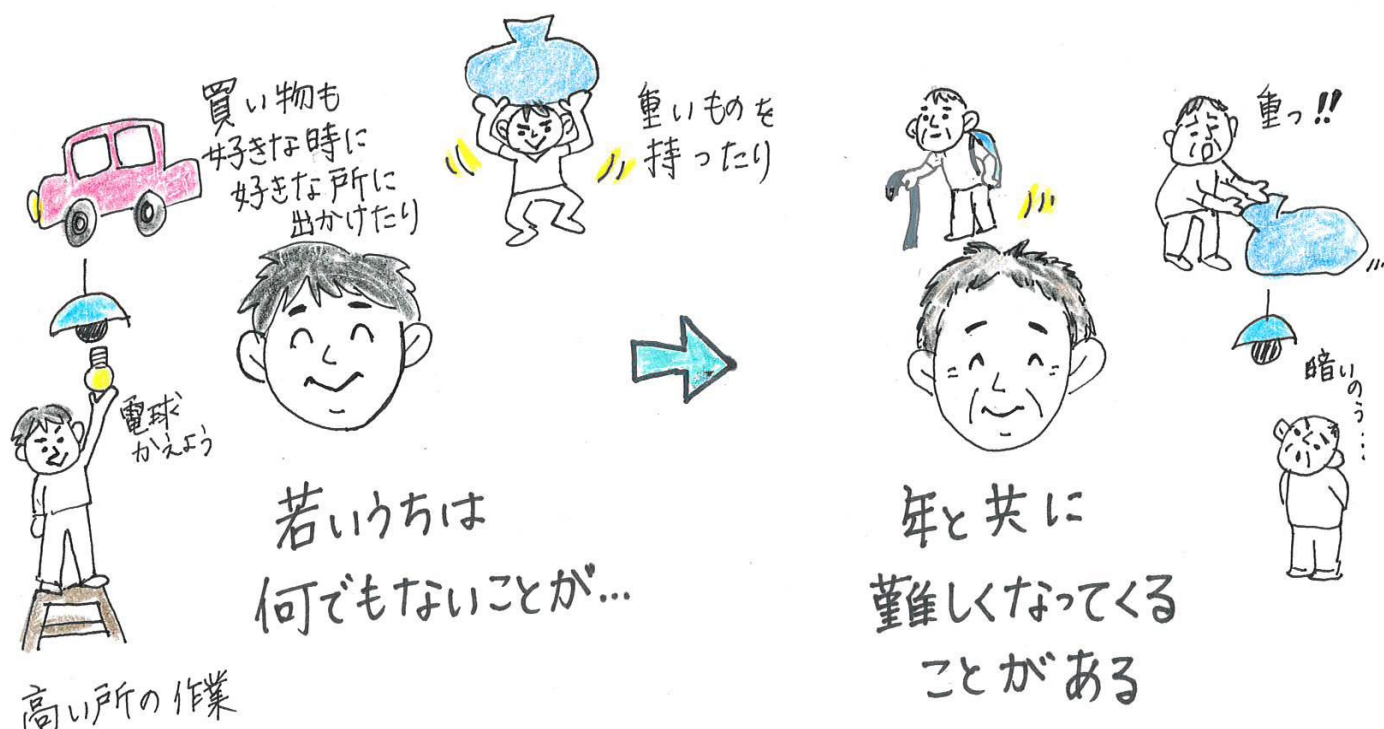

地域住民とのワークショップ①

テーマ「地域課題」

見守り



- 声かけ、コミュニケーション
どうしたらいい?
- ボランティアたりない



• 地域のつながりが希薄

買い物初動

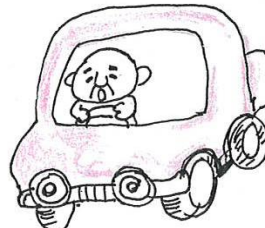

• 免許返納後の初動手段が心配

介護予防



• 男性の参加が少ない

• 参加したいが足(車)がない

ミニデイ
地域の集いの場



公民館サークルに
参加したいけど
遠くて通えない



自治会

老人会、子ども会、婦人会...

30%

自治会長10年目よ
• 役員の成り手がいない

• 加入率が低い

その他意見



• 民生委員の成り手がいない

• 保育所たりない

• 行事が少な

働かれない



• 公園が少ない



自治会ってなに?



• 移動図書館あったらいいな

• アパート住民や若い世代は加入しない

課題はたくさんある

地域住民とのワークショップ②

テーマ「地域のお宝さがし」

※お宝とは、地域で行われている活動（助け合いや支え合いにつながる素敵な活動）の事です！

見守り



庭の草刈りを代行



エコシティとは花咲かせ会

地域を花でいっぱいしたい 根差部花友会 桜山荘 花造りセンター

買い物・移動



3,000円以上お買い物で自宅まで送迎

介護予防



三線・グランドゴルフ ゲートボール・模合



トーフ とくし丸 かつじ食品 池田食品 パン屋さん せしめ屋



企業による買い物支援



ゆんたく会

自治会

平和台 困り事 相談事業

1人ぐらしの高齢者や 高齢者夫婦の家での困り事 相談にのります!

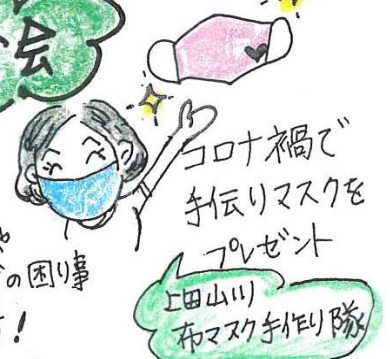

地域ではさまざまな取り組みが行われている!
豊見城市の社会資源をいかし、
住みよいまちづくりを考えよう!

みなさまにお伝えしたい事

○「助け合い・支え合い」は「お互いさま」の気持ちから

人は誰でも年をとるもの。できる人が・できることで、誰かの役に立ったり、できない時には「お願いします」といえる雰囲気があるってとっても素敵な事だと思います。



○地域やご近所とのつながりが薄いなあと感じている方

ご近所さんと「笑顔のあいさつ」から始めましょう！
顔見知りになる事からつながりがうまれます。

○家庭や地域、色々な場で活動をされている方

健康長寿の秘訣は「食事」・「運動」・「社会参加」です！
今後も無理のない範囲で活動を続けて下さい。
また、地域活動に興味のある方がいたらぜひ一緒に参加を促してあげて下さい。皆さんの活動を市内に広げて下さい。

○活動したいと思っている方

地域で行われている活動に参加している方とつながりを持って下さい。参加が難しい時には、気の合う仲間、趣味が同じ仲間を見つけ、自分で始めるという手もあります！

○市内の医療・介護など福祉事業関係・企業など

地域で行われている活動について知っていただき、連携するきっかけにして下さい。また、それぞれの立場で支え合いや助け合いについてどんな事ができるのか考えてみて下さい。

目次

◆生きがいづくり



- ◇経験を活かして働きたい・・・1P
- ◇地域貢献したい・・・2P
- ◇身近な地域で仲間づくり、健康づくり・・・5P
- ◇身体を動かしたい・・・26P

◆お役立ち情報



- ◇移動販売・・・28P
- ◇配食・宅配・・・33P
- ◇市内スーパーの取り組み・・・36P
- ◇市内タクシー事業所連絡先一覧・・・39P
- ◇運転免許証自主返納後に受けられるサービス・・・40P

◆困りごと、悩み事の相談



- ◇豊見城市地域包括支援センター・・・41P
- ◇豊見城市民生委員・児童委員協議会・・・42P
- ◇豊見城市シルバー人材センター・・・43P
- ◇福祉用具貸し出しについて・・・44P

◇経験をいかして働きたい



豊見城市シルバー人材センター

住所	字平良536番地（豊見城市陸上競技場内）
電話番号	☎098-850-7716 FAX 098-850-7719
内容	<p>豊見城市内在住の概ね60歳以上の方で、健康で働く意欲のある方ならどなたでも会員になれます。</p> <p>※年会費：2,000円 ※毎月15日に入会説明会を行っています。入会を希望される方はセンターへ電話で確認し申し込んで下さい。</p>

培ってきた知識・経験・技能をいかせる
お仕事です！楽しいサークル活動もあり、
健康づくり、仲間づくり、いきがいづくりに！



シルバー会員による作品

高齢者無料職業紹介（沖縄県福祉人材研修センター）

住所	首里石嶺町4-373-1（沖縄県総合福祉センター西棟3階）
電話番号	☎098-887-0148
内容	<p>高齢者の方々が長年培った知識と経験を生かし、希望と能力に応じた仕事を紹介しています。</p> <p>※対象：概ね60歳以上 ※時間：月曜日～金曜日（9:00～17:00）来所する際はお電話で連絡して下さい。 （沖縄県福祉人材研修センターHPより）</p>



豊見城市ボランティアセンター

住所	字平良467-4番地(豊見城市社会福祉協議会)
電話番号	☎098-856-2782 FAX098-856-2774
<p>ボランティア活動の啓発・講座の開催。 相談・登録・紹介、ボランティア保険の加入手続きなどボランティアコーディネーターが相談に応じて、活動情報を提供したり、希望にあった活動を紹介します。</p>	

ボランティア連絡協議会

住所	字平良467-4番地(豊見城市社会福祉協議会)
電話番号	☎098-856-2782 FAX098-856-2774
<p>ボランティアサークルで時間を有効に使いながら楽しく活動しています。</p>	
☆フレンズ(手話サークル)	☆音訳ボランティア
<p>手話学習、社協事業(募金活動等)の協力、子どもフードバンク活動などボランティア全般 日時:月曜日 10時~14時 場所:社会福祉センター 2階(団体室)</p>	<p>社協だよりや新聞記事などを音訳し、視覚障害者の方への情報を届けます。施設訪問、募金活動の手伝い、その他 日時:随時 場所:社会福祉センター 2階(研修室)</p>
☆一歩会(マルチボランティアサークル)	☆福祉レクボランティア(レクリエーションサークル)
<p>老人福祉・障がい者施設の訪問、社協事業(募金活動等)の協力、福祉講演会での勉強会、障がい者スポーツ大会等でのボランティア全般 日時:第2水曜日 午前10時~午後3時 場所:社会福祉センター 2階(団体室)</p>	<p>レクダンス、レク体操、手話ダンス、施設訪問・余興などで地域交流、社協事業(募金活動等)の協力 日時:水曜日 15時~17時 場所:社会福祉センター 2階(団体室)</p>
☆パズル(手話サークル)	☆民踊サークル契りの会
<p>手話学習、その他 日時:金曜日 午前10時~12時 場所:社会福祉センター 2階(団体室)</p>	<p>踊りは人の和♪楽しく踊り友達の輪を広げ、チャリティでの余興や施設訪問、社協事業(募金活動等)の協力、その他 日時:土曜日 午後2時~4時 場所:社会福祉センター 2階(レク室)</p>
☆ティダの会(手話サークル)	☆かたつむりの会(要約筆記サークル)
<p>手話学習、ボランティア全般 日時:金曜日 午後7時30分~9時30分 場所:社会福祉センター 2階(団体室)</p>	<p>要約筆記学習(聴覚障害者の方へ話の内容を文字にして情報を届けます) 日時:第2・4土曜日 午前10時~12時 場所:社会福祉センター 2階(団体室)</p>



豊見城市民生委員・児童委員協議会

住所	字平良467-4番地(社会福祉センター内)
電話番号	☎098-856-2782 FAX098-856-2774
地域の身近な相談相手として活動。支援を必要とする住民と行政や専門機関をつなぐパイプ役です。関心のある方は事務局までお問い合わせ下さい。	

豊見城市老人クラブ連合会

住所	字平良467-4番地(社会福祉センター内)
電話番号	(事務局)☎098-856-2782 FAX098-856-2774
高齢者の生きがいづくり、健康づくり、社会参加の促進と高齢者福祉の向上に励んでいます。老人クラブに加入を希望する方はお住まいの地域の老人クラブ(単位老人クラブ)へお申し込み下さい。又連絡先が分からない場合は事務局へご連絡下さい。 ※年会費:お一人1,700円	

(単位クラブ一覧)

豊見城 豊寿の会	宜保 福寿会	与根 若潮会	上田 若松友の会
保栄茂 健友会	平良 平松会	高嶺 若竹会	高安 寿友の会
饒波 鶴亀会	長堂 おつみ会	嘉数 ガジュマル会	真玉橋 若玉の会
根差部	真玉橋団地 長生会	豊西	平和台 かりゆし会
とよみ 若水会	エコシティはしな シニアクラブ	豊崎 シニアクラブ	豊見城団地 あやめの会
上田山川 がんじゅう会	その他 個人会員		

小地域ネットワーク 福祉推進委員会 (※詳細は次のページ)

住所	字平良467-4番地(豊見城市社会福祉協議会)
電話番号	☎098-856-2782 FAX098-856-2774
自治会単位で福祉のネットワーク(近隣援助体制)づくりを市内41ヶ所で行っています。 (活動内容) <ul style="list-style-type: none"> ・住民の福祉活動への理解や参加の推進(赤い羽根、歳末たすけあい) ・環境改善及び世代間交流(奉仕活動、昔遊びの継承、レクリエーション、地域ミニデイ事業の実施) ・友愛活動訪問(声掛け、見守り) ・住民参加型福祉サービス(ゴミ出し、電球交換、等々) 	

◆生きがいづくり

～福祉推進委員会(小地域ネットワーク活動)とは～

目的

人は本来誰でも「自分の生まれ育った地域で生涯を終えたい」との欲求を持っています。福祉推進委員会では、援護を必要とする方々が在宅のまま福祉制度を活用しながら、近隣住民の暖かい支え合いによって自立した生活が営めるよう、自治会を単位とした福祉のネットワーク(近隣援助体制)づくりを図ることを目的としています。

活動

- ①地区の福祉ニーズを把握するための調整活動
- ②地域住民の「福祉のこころ」を高めるための啓発活動
※福祉のこころ・・・相手を思いやり、ふれあい支え合う心
- ③近隣住民による援護を必要とする世帯の見守り援助体制の確立
- ④援護を必要とする世帯への友愛訪問活動など、在宅福祉サービスの実施
※友愛訪問・・・話し相手や声掛けなどの見守り活動
- ⑤援護を必要とする地域住民との交流会や激励会などの実施
- ⑥「地域ミニデイサービス事業」の実施協力
- ⑦その他、目的達成のための活動

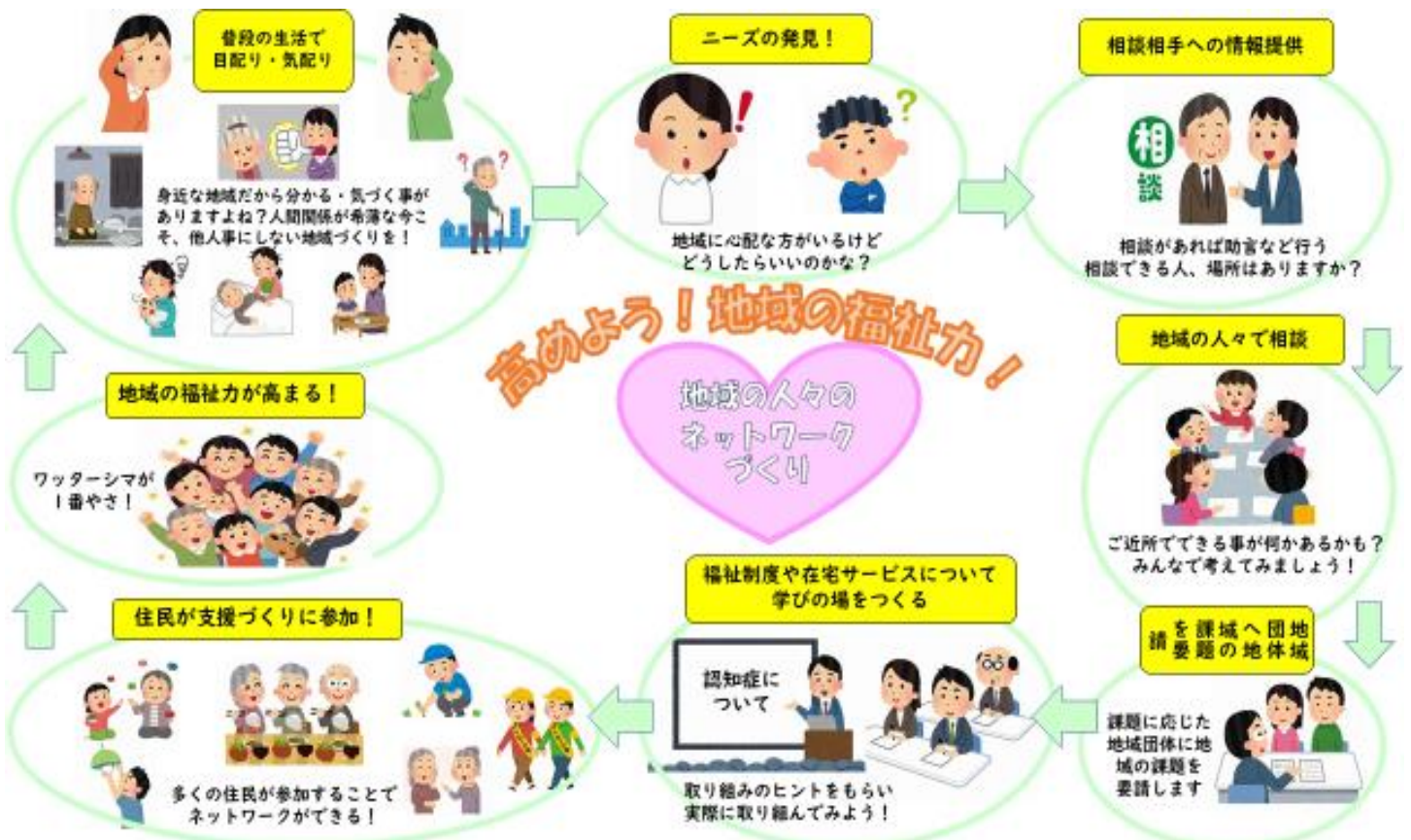

◆生きがいづくり



◇身近な地域で仲間づくり・健康づくり



地域ミニデイサービス事業

問合せ先

☎098-856-2782（豊見城市社会福祉協議会）

地域の公民館、集会所で地域ミニデイサービスを開催。（R3.6月/40地区）定期的に出かけることで生活にメリハリをつけ、体操、ゲーム、ゆんたくなど楽しく過ごす事で高齢者の孤独感の解消や閉じこもりの予防、社会参加の促進と身体機能の低下を防ぐことで介護予防にもなります。

- 対象者：おおむね60歳～の方
- 場 所：各公民館、集会所
- 時 間：開催曜日と時間は下記
の表でご確認下さい
- 利用料：1回100円

※50円は地域支援費として還元。残り50円は福祉推進委員の活動に活用しています。

- 体調確認・血圧測定
- 簡単な体操やレク
健康体操・タオル体操・発声訓練
（歌声）・レクリエーション・休憩
（ゆんたく&お茶タイム）

※希望により勉強会・誕生会・手工芸・世代間交流など活動内容ができます。（生きがい活動援助員が地域の皆さんと一緒に考えます）

地域ミニデイ開催地域一覧表

		月	火	水	木	金
第2・3・4	午前	上田山川	伊良波	真玉橋	与根	我那覇
		9:30～11:30	9:30～12:00	10:00～12:00	9:30～11:30	9:30～12:00
	午後	渡嘉敷	ニュータウン	金良	真玉橋団地	豊西
		14:00～16:00	14:00～16:00	14:00～16:00	14:00～16:00	14:00～16:00
第1・3・4	午前	渡橋名	平和台	渡橋名団地	高安台	豊見城団地
		9:30～11:30	9:30～12:00	9:30～11:30	9:30～11:30	10:00～12:00
	午後	県営豊見城団地	保栄茂	高安	上田	平良
		14:00～16:00	14:00～16:00	14:00～16:00	14:00～16:00	14:00～16:00
第1・2・4	午前	嘉数	饒波	グリーンハイツ	長堂	エコシティとはしな
		10:00～12:00	9:30～12:00	10:00～12:00	9:30～12:00	9:30～11:30
	午後	上田県営団地	豊見城	豊見城団地南	宜保	根差部
		14:00～16:00	14:00～16:00	14:00～16:00	14:00～16:00	14:00～16:00
第1・2・3	午前	名嘉地	希望ヶ丘	旭ヶ丘	とよみ	嘉数ヶ丘
		9:30～11:30	10:00～12:00	10:00～12:00	10:00～12:00	10:00～12:00
	午後	県営真玉橋団地	翁長	桜ヶ丘ハイツ	座安	北分譲
		14:00～16:00	14:00～16:00	14:00～16:00	14:00～16:00	14:00～16:00

◆生きがいづくり



◇身近な地域で仲間づくり・健康づくり



ミニデイ活動風景



週に一回集まりゆんたくにも花が咲きます！



血圧測定、体調確認



ラジオ体操やタオル体操などで身体を動かします



2020/12/03 10:26



ゲーム(グラウンドゴルフ)



誕生日会を行っている地域もあります



年1回チャンプルー交流会



2年に1回作品展覧会



❖ 生きがいづくり

◇ 身近な地域で仲間づくり、健康づくり

豊見城市老人クラブサークル活動



古典音楽クラブ

開催日 水曜日 14時～16時

場所

市社協福祉センター和室

週一回、歌三線&ゆんたくで健康づくり！市老連の新年会、総会などの幕開けなどでも日頃の練習の成果を披露しています



民踊サークル

開催日 月曜日 10時～12時

場所

市社協福祉センターレク室

踊りを通して楽しみながら健康づくり！休憩タイムも和気あいあい。市の各イベントでも活躍中！



日本舞踊サークル

開催日 第1・3月曜日 13時～15時

場所

市社協福祉センターレク室

曲に合わせて人物や風情、その物語などを動きで表現！着物を着て踊ることで、姿勢を美しく





❖ 生きがいづくり

◇ 身近な地域で仲間づくり、健康づくり

豊見城市老人クラブサークル活動

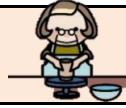

陶芸クラブ

開催日

火・木 10時～12時

場所

市社協福祉センター陶芸室

陶芸には、土に触れ物を作る楽しさ、出来上がった作品を使う楽しさがあります。10本の指と手のひらを使って脳を活性化



ウォーキングクラブ

開催日

毎月5日 15時半～

場所

市社協福祉センター周辺

仲間づくりの輪を広げ、楽しく『健康ウォーキング』を実施。空手会館や市内の史跡で学習しながらウォーキングする事もあります



囲碁サークル 豊石会

開催日

火・金 9時～17時

場所

市社協福祉センター和室

囲碁を通して会員相互の親睦と心と頭の健康増進を図っています。南老連囲碁大会(団体・個人)で優勝経験もある強者ぞろいです。





❖ 生きがいづくり

◇ 身近な地域で仲間づくり、健康づくり

豊見城市老人クラブサークル活動

**グラウンドゴルフクラブ
ゲートボールクラブ**

普段は各単位クラブにてそれぞれの地域で活動しています

※老人クラブサークルについて興味がある方は老人クラブ事務局までご連絡ください ☎856-2782



豊見城市老連クラブ大会



ゲートボール大会

グラウンドゴルフ大会

年5回開催
5月・7月・11月・1月・3月

年5回開催
6月・10月・12月・2月・3月



豊見城市には48自治会あり、行政との連携、防犯防災活動、地域住民の交流を図るための行事など住みよい環境づくりに努めています。

こちらでは、多様な自治会の取り組みをご紹介します！



豊見城市の自治会

	自治会名	住所	集会所電話		自治会名	住所	集会所電話
1	豊見城	豊見城150	850-0783	11	上田	上田172	
2	宜保	宜保21	856-7185	12	渡嘉敷	渡嘉敷407	
3	我那覇	我那覇31	850-8006	13	翁長	翁長219	850-2446
4	名嘉地	名嘉地47		14	保栄茂	保栄茂241-1	
5	田頭	田頭25		15	字高嶺	高嶺5-1	
6	瀬長	瀬長119		16	平良	平良37	
7	与根	与根584	850-5301	17	高安	高安43	850-1558
8	伊良波	伊良波76	850-1507	18	饒波	饒波500-1	850-2936
9	座安	座安176-1	856-6233	19	金良	金良115	
10	渡橋名	渡橋名11		20	長堂	長堂62	850-6418
21	字嘉数	嘉数1-1	850-1584	35	県営 渡橋名団地	渡橋名160	856-6112
22	真玉橋	真玉橋77-1	850-6060	36	根差部 希望ヶ丘	根差部576-10	
23	根差部	根差部287	850-0355	37	グリーンハイツ	高安803-160	
24	豊見城団地	平良158	850-4005	38	高安台	高安676-23	
25	北分譲	平良240-153		39	旭ヶ丘	宜保72	
26	豊見城団地 南	高嶺610-119	856-7310	40	長嶺	饒波1087-4	
27	豊西	高嶺395	850-8007	41	県営 真玉橋団地	真玉橋299-1	850-8085
28	県営 豊見城団地	平良158-9		42	豊見城 ニュータウン	根差部66-5	850-8183
29	県営 上田団地	上田23-1		43	県営 豊見城高層	豊見城979-1	
30	平和台	我那覇426-94		44	タワーサイド ハイツ	高安1068	
31	桜ヶ丘ハイツ	金良315		45	県営 翁長高層	翁長717-1	
32	上田山川	上田525-6		46	エコシティ とはしな	保栄茂1153-10	
33	嘉数ヶ丘	嘉数489-23		47	とよみ	豊見城1021-3	
34	真玉橋団地	真玉橋363		48	豊崎	豊崎1-195	



❖ 生きがいづくり

◇ 身近な地域で仲間づくり・健康づくり

自治会を中心とした活動				
曜日	活動名	時間	活動場所	備考
我那覇	月	カラオケ	第1 10:00~	我那覇公民館
	木	筋トレ	毎週 19:30~20:30	〃
		琉舞	毎週 17:00~19:00	〃
金	骨コツ貯筋運動教室	第1 9:30~12:00	〃	無料
	ミニデイ (我那覇若竹の会)	第2・3・4 9:30~12:00	〃	100円/一回
	とくし丸(移動スーパー)	毎週 11:30~	我那覇公民館横	移動販売車が来て買物が出来る

曜日	活動名	時間	活動場所	備考
火	ミニデイ (平和台かりゆし会)	第1・3・4 9:30~12:00	平和台公民館	100円/一回
	骨コツ貯筋運動教室	第2 9:30~12:00	〃	無料
	日舞サークル	毎週 12:00~13:00	〃	1000円/月
木	折り紙サークル	月2回 10:00~12:00	〃	講師料材料費 400円
金	夜間パトロール	毎週 21:00~	〃	地域の男性でパトロール
	骨コツ貯筋運動教室	第4 9:30~12:00	〃	無料
土	囲碁クラブ	第3 13:00~	〃	
	模合&ゆんたく会	第3 14:00~16:00	平和台公民館	
	カラオケ交流会	第2 18:00~21:00	平和台公民館	
	困りごと相談事業	要調整	電球交換、包丁とぎ、庭の草刈り、簡単な大作業、行政手続きの代行、その他の困りごとの相談 など	
	行事だより文書配布	月一回	行事案内の文書を配布しながら見守活動	
	老人クラブ (平和台かりゆし会)		同世代との交流	

曜日	活動名	時間	活動場所	備考
伊良波	ミニデイ (伊良波かりゆし会)	第2・3・4 9:30~12:00	豊見城市社会福祉センター	100円/一回
	交通安全見守り(小学校)	月~金 7:00~8:00	小学校通学路	

曜日	活動名	時間	活動場所	備考
県営渡橋名団地	ミニデイ (渡橋名団地ウージの会)	第1・3・4 9:30~11:30	渡橋名団地集会所	100円/一回
	骨コツ貯筋運動教室	第2 9:30~12:00	〃	無料
	コープまちかど便	毎週 12:00~	〃	コープの移動販売車が来て買物が出来る



❖ 生きがいつくり

◇ 身近な地域で仲間づくり・健康づくり

自治会を中心とした活動				
曜日	活動名	時間	活動場所	備考
月	ZUNBA	毎週 19:30~21:30	与根公民館	
	琉舞サークル	第2・3	〃	
水	琉舞サークル	第2・3	〃	
木	骨コツ貯筋運動教室	第1 9:30~12:00	〃	無料
	地域ミニデイ (与根おたのしみ会)	第2・3・4 9:30~11:30	〃	100円/一回
	ミニデイ送迎	公民館まで歩いて参加が難しい方を 民生委員と、ボランティアの方で参加者の送迎をしている		
	老人クラブ (与根若潮会)			同世代との交流

曜日	活動名	時間	活動場所	備考
月	ミニデイ (渡嘉敷なかよし会)	第2・3・4 14:00~16:00	渡嘉敷公民館	100円/一回
	コツ骨貯筋運動教室	第1 14:00~16:30	〃	無料
土	模合(地域の男性)	第1 20:00~	〃	

曜日	活動名	時間	活動場所	備考
火	ミニデイ (保栄茂寿の会)	第1・3・4 14:00~16:00	保栄茂公民館	100円/一回
	骨コツ貯筋運動教室	第2 14:00~16:30	〃	無料
水	老人クラブ健友会 ゲートボール	14:00~16:00	〃	無料 老人クラブ健友会
	老人クラブ (保栄茂健友会)			同世代との交流

曜日	活動名	時間	活動場所	備考
金	ミニデイ (エコシティとはしなゆうなの会)	第1・2・4 9:30~11:30	エコシティとはしな 集会所	100円/一回
	骨コツ貯筋運動教室	第3 9:30~12:00	〃	無料
日	ゆんたく会	第4 14:00~	〃	休止中
エコシティとはしな	三線サークル		〃	休止中
	遊々クラブ(ゆうゆうクラブ)	月1回	青年会メンバーでアルミ缶の回収と一緒に草が 延びているお庭の草刈りを行っている	
	シニアクラブ	毎朝 7:00~8:00	自治会周辺	交通安全指導
	老人クラブ (エコシティとはしなシニアクラブ)			同世代間の交流
	・家ぬ前ちゅらさん運動 ・花咲かさ運動		自治会内	適時



❖ 生きがいつくり

◇ 身近な地域で仲間づくり・健康づくり

自治会を中心とした活動					
	曜日	活動名	時間	活動場所	備考
県営上田団地	月	ミニデイ (上田団地さくら会)	第1・2・4 14:00~16:00	上田団地 集会所	100円/一回
		骨コツ貯筋運動教室	第3 14:00~16:30	〃	無料
		ゲーム大会	第5 14:00~16:00	〃	自治会長手作りゲームで楽しんでいる
	木	骨コツ貯筋運動教室	第4 14:00~16:30	〃	無料

	曜日	活動名	時間	活動場所	備考
豊崎	水	ゆんたく会	毎週 10:00~12:00	豊崎公民館	手作り工作、指体操、踊り等行っている
		豊崎・三水会	第3 16:00~17:00	豊崎にじ公園	70歳以上の男性
		青壮年部会	第2・4 21:00~	豊崎全域	防犯パトロール
		老人クラブ (豊崎シニアクラブ)			同世代間の交流
		豊崎自治会員カード特典	自治会カードの提示でトミトンやアウトレットモールあしびなー内の指定店舗で割引や特典を受けられる ※自治会費1000円		

	曜日	活動名	時間	活動場所	備考
真玉橋団地	月	三線サークル	毎週 14:00~16:00	真玉橋団地 集会所	
		生け花サークル	第4 14:00~16:00	〃	1000円/一回(お花代として)
	水	笑顔のゆんたく会	毎週 14:00~16:00	〃	
		骨コツ貯筋運動教室	第2 14:00:16:30	〃	無料
	木	ミニデイ (真玉橋団地真寿の会)	第2・3・4 14:00~16:00	〃	100円/一回
		骨コツ貯筋運動教室	第1 14:00:16:30	〃	無料
	日	食育サークル	第2 10:00~12:00	〃	材料費500円
	老人クラブ (真玉橋団地長生会)			同世代間の交流	

	曜日	活動名	時間	活動場所	備考
県営真玉橋団地	月	ミニデイ (県営真玉橋団地真湖の会)	第1・2・3 14:00~16:00	県営真玉橋団地 集会所	100円/一回
		骨コツ貯筋運動教室	第4 14:00:16:30	県営真玉橋団地 集会所	無料
	火	豊城民踊サークル	毎週 10:00~12:00	県営真玉橋団地 集会所	
	土	カレー食堂	第3 17:00~19:00	県営真玉橋団地 集会所	子供100円大人200円 おかわり自由※コロナ感染予防の 為現在中止

	曜日	活動名	時間	活動場所	備考
長嶺	日	お父さん模合	第1 18:00~		地域のお父さんたち



❖ 生きがいつくり

◇ 身近な地域で仲間づくり・健康づくり

自治会を中心とした活動					
曜日	活動名	時間	活動場所	備考	
真玉橋	火	子ども空手教室	毎週 19:00~21:00	真玉橋公民館	
	水	骨コツ貯筋運動教室	第1 9:30~12:00	//	無料
		ミニデイ (真玉橋若玉の会)	第2・3・4 10:00~12:00	//	100円/一回
		沖縄結舞踊みなみ	毎週 14:00~16:00	真玉橋公民館 2F	
	木	自力整体サークル	毎週 10:00~12:00	真玉橋公民館	
		太極拳サークル	毎週 10:00~12:00	真玉橋公民館 2F	
		子ども空手教室	毎週 19:00~21:00	真玉橋公民館	
	金	3B体操	毎週 10:00~12:00	真玉橋公民館 2F	
		茅原書藝会(書道)	毎週 17:00~21:00	真玉橋公民館	
	土	操体法クラブ	毎週 10:00~12:00	//	
		老人クラブ (真玉橋若玉の会)			同世代との交流

曜日	活動名	時間	活動場所	備考	
饒波	月	ゲートボールクラブ	毎週 16:00~18:00	饒波公民館 前広場	冬場15:00~17:00
		骨コツ貯筋運動教室	第3 9:30~12:00	饒波公民館	無料
	火	ミニデイ (饒波トマト会)	第1・2・4 9:30~12:00	//	100円/一回
		カラオケ	午後		ミニデイメンバー
		グラウンドゴルフ	毎週 15:00~18:00	饒波公民館 前広場	老人会 冬場14:00~17:00
	水	饒波三線クラブ	毎週 19:00~21:00	饒波公民館	自治会加入、未加入問わない
		グラウンドゴルフ	毎週 15:00~18:00	饒波公民館 前広場	婦人 冬場14:00~17:00
	木	グラウンドゴルフ	毎週 15:00~18:00	//	老人会 冬場14:00~17:00
	金	ゲートボールクラブ	毎週 16:00~18:00	//	冬場15:00~17:00
		饒波三線クラブ	毎週 19:00~21:00	饒波公民館	自治会加入、未加入問わない
	土	グラウンドゴルフ	毎週 15:00~18:00	饒波公民館 前広場	婦人 冬場14:00~17:00
	日	グラウンドゴルフ	毎週 15:00~18:00	//	老人会(第3は友の会) 冬場14:00~17:00
		老人クラブ (饒波鶴亀会)			同世代間の交流



❖ 生きがいつくり

◇ 身近な地域で仲間づくり・健康づくり

自治会を中心とした活動					
曜日	活動名	時間	活動場所	備考	
根 差 部	月	根差部グラウンドゴルフクラブ	15:00~17:00	根差部 公民館前広場	老人クラブ
	火	根差部グラウンドゴルフクラブ	15:00~17:00	〃	〃
	水	根差部グラウンドゴルフクラブ	15:00~17:00	〃	〃
	木	根差部グラウンドゴルフクラブ	15:00~17:00	〃	〃
	金	ミニデイ (根差部さわやか会)	第1・2・4 14:00~16:00	根差部公民館	100円/一回
		コツ骨貯筋運動体操	第3 14:00:16:30	〃	無料
		根差部グラウンドゴルフクラブ	15:00~17:00	根差部 公民館前広場	老人クラブ
	土	根差部グラウンドゴルフクラブ	15:00~17:00	〃	〃
	日	根差部グラウンドゴルフクラブ	15:00~17:00	〃	〃
		根差部ゲートボールクラブ	週2,3回	〃	〃
		しきなみ短歌	月1回	根差部公民館	
		老人クラブ (根差部老人クラブ)			同世代間の交流

曜日	活動名	時間	活動場所	備考
月	ラジオ体操	6:20~	嘉数ヶ丘公民館 前広場	休止中
	太極拳	第1, 2, 3 10:00~12:00	嘉数ヶ丘 公民館	
火	ラジオ体操	6:20~	嘉数ヶ丘公民館 前広場	休止中
	骨コツ貯筋運動教室	第4 9:30~12:00	嘉数ヶ丘 公民館	無料
水	ラジオ体操	6:20~	嘉数ヶ丘公民館 前広場	休止中
木	ラジオ体操	6:20~	〃	休止中
	カラオケ	13:00~16:30	嘉数ヶ丘 公民館	
金	ラジオ体操	6:20~	嘉数ヶ丘公民館 前広場	休止中
	ミニデイ (嘉数ヶ丘若泉会)	第1・2・3 10:00~12:00	嘉数ヶ丘 公民館	
土	ラジオ体操	6:20~	嘉数ヶ丘公民館 前広場	休止中
日	ラジオ体操	6:20~	〃	休止中
	高齢者見守り(ラジオ体操メン バー)	毎日 ラジオ体操終了後		休止中
	囲碁クラブ	月1回 13:30~17:30	嘉数ヶ丘 公民館	男性が集まっている



❖ 生きがいづくり

◇ 身近な地域で仲間づくり・健康づくり

自治会を中心とした活動					
曜日	活動名	時間	活動場所	備考	
金良	月	真美体操	毎週 20:00~22:00	金良公民館	
	火	日舞教室	毎週 20:00~22:00	〃	
		骨コツ貯筋運動教室	第4 14:00~16:30	〃	無料
	水	ミニデイ (金良うぐいす会)	第2・3・4 14:00~16:00	〃	100円/一回
		骨コツ貯筋運動教室	第1 14:00~16:30	〃	無料
	木	ヨガサークル	毎週 20:00~22:00	〃	備考
	金	琉舞教室	毎週 18:30~	〃	

曜日	活動名	時間	活動場所	備考	
グリーン ハイツ	火	ハワイアン・ウクレレフラ	毎週 13:00~14:00	グリーンハイツ 集会所	
	水	ミニデイ (グリーンハイツわかば会)	第1・2・4 10:00~12:00	〃	100円/一回
		骨コツ貯筋運動教室	第3 9:30~12:00	〃	無料
	木	骨コツ貯筋運動教室	第1 9:30~12:00	〃	無料
	土	グラウンドゴルフ	毎週 9:00~12:00	グリーンハイツ 公園	無料
		カラオケ	不定期	グリーンハイツ 集会所	

曜日	活動名	時間	活動場所	備考	
長堂	月	パッチワークサロン	第2・4 10:00~12:00	長堂公民館	
	水	骨コツ貯筋運動教室	第4 9:30~12:00	〃	無料
		三線サークル	毎週 14:00~16:00	〃	
	木	ミニデイ (長堂ひまわり会)	第1・2・4 9:30~12:00	〃	100円/一回
		骨コツ貯筋運動教室	第3 14:00~16:30	〃	無料
		パークゴルフ	毎週 15:00~17:00	長堂公民館広場	無料
	土	三線サークル(初心者)	15:30~17:00	長堂公民館	無料
	日	グラウンドゴルフ	15:00~17:00	長堂公民館広場	無料
		老人クラブ (長堂おつみ会)			同世代間の交流



❖ 生きがいづくり

◇ 身近な地域で仲間づくり・健康づくり

自治会を中心とした活動				
曜日	活動名	時間	活動場所	備考
月	ラジオ体操	6:30~		
	卓球	毎週 9:30~12:00	根差部希望ヶ丘 集会所	
	囲碁	15:00~	根差部希望ヶ丘 集会所	
火	ラジオ体操	6:30~		
	ミニデイ (希望ヶ丘たんぽぽ会)	第1・2・3 10:00~12:00	根差部希望ヶ丘 集会所	
水	ラジオ体操	6:30~		
	書道教室	毎週午後から	根差部希望ヶ丘 集会所	
木	ラジオ体操	6:30~		
	卓球	毎週 9:30~12:00	根差部希望ヶ丘 集会所	
金	ラジオ体操	6:30~		
	囲碁	15:00~	根差部希望ヶ丘 集会所	
	希望ヶ丘花咲草会	毎朝		

曜日	活動名	時間	活動場所	備考
火	骨コツ貯筋運動教室	第1 14:00~16:30	豊見城ニュータウン 自治会館	無料
	ミニデイ (ニュータウンふくらしゃ会)	第2・3・4 14:00~16:00	〃	100円/一回
	ミニデイ送迎	毎週	公民館まで歩いて参加が難しい方を民生委員 と、ボランティアの方で参加者の送迎をしている	
	ヨガサークル	毎週 20:00~21:00	豊見城ニュータウン 自治会館	会費1500円
金	フラサークル	毎週 19:30~20:30	〃	
土	卓球サークル	毎週 15:30~17:30	〃	
日	無限太鼓サークル	毎週 18:00~21:00	〃	

曜日	活動名	時間	活動場所	備考
月	子供三線	毎週 18:00~20:00	豊見城公民館	
火	ミニデイ (豊見城友和の会)	第1・2・4 14:00~16:00	〃	100円/一回
	骨コツ貯筋運動教室	第3 14:00~16:30	〃	無料
木	子供三線	毎週 18:00~20:00	〃	
	老人クラブ・豊見城豊寿の会			同世代間の交流



❖ 生きがいつくり

◇ 身近な地域で仲間づくり・健康づくり

自治会を中心とした活動					
	曜日	活動名	時間	活動場所	備考
とよみ	木	ミニデイ (とよみスマイリー会)	第1・2・3 10:00~12:00	豊見城市社会 福祉センター	100円/一回
		骨コツ貯筋運動教室	第4 9:30~12:00		無料
		老人クラブ (とよみ若水会)		とよみ自治会地 域	同世代間の交流 年2回 8月、12月

	曜日	活動名	時間	活動場所	備考
上田	月	ゲートボールクラブ	毎週 15:00~17:00	上田ウフモー	
	火	ゲートボールクラブ	毎週 15:00~17:00	〃	
	水	ゲートボールクラブ	毎週 15:00~17:00	〃	
	木	ミニデイ (上田若松友の会)	第1・3・4 14:00~16:00	上田公民館	100円/一回
		骨コツ貯筋運動教室	第2 14:00~16:30	〃	無料
	金	ゲートボールクラブ	毎週 15:00~17:00	上田ウフモー	
	土	ゲートボールクラブ	毎週 15:00~17:00	〃	
		老人クラブ (上田若松友の会)			同世代間の交流

	曜日	活動名	時間	活動場所	備考	
上田山川	月	ミニデイ (上田山川みやらび会)	第2・3・4 9:30~11:30	上田山川 集会所	100円/一回	
		骨コツ貯筋運動教室	第1 9:30~12:00	〃	無料	
		大正琴サークル	毎週1 9:00~21:00	〃		
	水	ヨガサークル	毎週 9:00~12:00	〃		
		囲碁サークル	毎週 13:00~17:00	〃		
		三線サークル	毎週 19:00~20:00	〃		
			フラワーポットポット事業で見守り活動	毎朝	フラワーポットの贈呈を受け各家庭の前に花木を置いて水やりしながら子供と地域の見守り、挨拶運動	
			老人クラブ (上田山川がんじゅう会)			同世代間の交流



❖ 生きがいづくり

◇ 身近な地域で仲間づくり・健康づくり

自治会を中心とした活動					
曜日	活動名	時間	活動場所	備考	
宜保	月	ゲートボール	毎週 15:00~	宜保公民館 上の広場	老人クラブ
	水	ゲートボール	毎週 15:00~	〃	老人クラブ
	木	ミニデイ (宜保めんそーれ会)	第1・2・4 14:00~16:00	宜保公民館	100円/一回
	土	ゲートボール	毎週 15:00~	宜保公民館 上の広場	老人クラブ
		老人クラブ (宜保福寿会)			同世代間の交流

曜日	活動名	時間	活動場所	備考	
県営 豊見 城団 地	月	ミニデイ (県営豊見城団地歩みの会)	第1・3・4 14:00~16:00	県営豊見城団 地集会所	100円/一回
	木	骨コツ貯筋運動教室	第2 9:30~12:00	〃	無料

曜日	活動名	時間	活動場所	備考	
豊見 城団 地	火	真美体操	毎週 20:00~22:00	豊見城団地 集会所	
	水	マナフラダンス	14:30~16:00	〃	
	木	琉舞サークル	毎週 20:00~22:00	〃	
	金	ミニデイ (豊見城団地あやめの会)	第1・3・4 10:00~12:00	〃	100円/一回
		空手サークル	18:00~19:00	〃	
		琉球國まつり太鼓	20:00~22:00	〃	
		骨コツ貯筋運動教室	第2 9:30~12:00	〃	無料
		子育て支援グッピー	月1回 10:00~12:00	〃	
	老人クラブ (豊見城団地あやめの会)			同世代間の交流	

曜日	活動名	時間	活動場所	備考	
高嶺	月	高嶺若竹会	第1 19:00~	高嶺公民館	
	日	桜通会	第2	高嶺公民館	不定期
		OB会	第4 17:00~	高嶺公民館	
		老人クラブ (高嶺若竹会)			同世代間の交流



❖ 生きがいつくり

◇ 身近な地域で仲間づくり・健康づくり

自治会を中心とした活動					
曜日	活動名	時間	活動場所	備考	
豊西	月	豊西歌声サークル「きらきら」	第2・4 10:00~11:45	豊西集会所	年会費2000円
	木	卓球サークル	毎週 19:00~21:30	〃	
	金	ミニデイ (豊西ひまわり会)	第2・3・4 14:00~16:00	〃	100円/一回
		老人クラブ (豊西老人クラブ)			同世代間の交流
		豊西子ども育成会			子供の健全育成

曜日	活動名	時間	活動場所	備考	
豊見城団地南	水	ミニデイ (豊見城団地南ていーだの会)	第1・2・4 14:00~16:00	豊見城団地南 集会所	100円/一回
		骨コツ貯筋運動教室	第3 14:00~16:30	〃	無料
		三線	毎週 19:00~21:00	〃	
	金	ふれあいサロン	毎週 10:00~14:00	〃	200円/一回
		フラダンス	毎週 19:30~	〃	
日	書道	14:00~	〃		

曜日	活動名	時間	活動場所	備考	
高安	月	骨コツ貯筋運動教室	第2/14:00~ 第4/ 9:30~	高安公民館	無料
	水	ミニデイ (高安百歳の会)	第1・3・4 14:00~16:00	高安公民館	100円/一回
	木	高安寿レクの会(木曜会)	毎週 14:00~16:00	高安公民館	1000円/月
	土	ゲートボール		公民館 近くの広場	
	日	ゲートボール		公民館 近くの広場	
		フラワーポット事業で見守り活動	毎朝	老人クラブ、民生委員がフラワーポットの贈呈を受け水やりしながら子供と地域の見守り	
		老人クラブ (高安寿友の会)			同世代間の交流

～地域の素敵な活動をご紹介します～

毎朝のラジオ体操



雨の日は公民館の軒下

☆北分譲『あさひの会』

・月～土6時半～ ・北分譲公民館芝生
夏休みの子どもラジオ体操をきっかけに
スタートして活動7年目！朝に弱い方が早起
きになった、隣近所と顔見知りになったなど
ながりが広がり、今ではラジオ体操後に
沖縄音楽にのせたリズム体操をするなど
活動も楽しく広がっています♪



朝日に手を合わせ
健康に感謝！



地域の方誰でも参加OKよ♪

☆根差部希望ヶ丘『ラジオ体操』

・月～金6時半～ ・集会所近く
平成30年6月に地域の民生委員さんを
中心にラジオ体操がスタート！体操後は
ウォーキングをするなど健康づくりに
取り組んでいます！



体操後のウォーキング



ラジオ体操を始
めてから風邪を
ひかないさ～！



☆嘉数ヶ丘『ラジオ体操』

・毎朝6時半～・嘉数ヶ丘集会所前
約7年前に当時の高良自治会長
が住民同士のつながりと健康づくり
のためにラジオ体操をスタート！
体操後は好きな人同士でウォー
キングや一人暮らしの高齢者宅を
訪問するなど地域の見守りにも
つながっています！



令和元年
かんぽ生命ラジオ体操「優良団体賞」受賞！

～地域の素敵な活動をご紹介します～

公民館で健康づくり

これが健康の
秘訣よ～



操体法を指導する金城さん

☆真玉橋『操体法クラブ』

- ・毎週土10時～12時 ・真玉橋公民館
- 金城さん（93歳）を中心に平成2年にスタートして今年で活動31年目となる「操体法クラブ」。座位と立位での体操、あいうべ体操、指体操、リズム体操など、仲間同士で得意分野を活かし皆で楽しく健康づくり！

あいうべ体操

☆平和台『カラオケ同好会』

- ・毎月第2土18時～21時頃 ・平和台公民館
- 公民館のカラオケを利用して住民同士が楽しく交流♪
- 特徴は男性が買い出しから調理まで行うこと！
- 美味しいお酒と手料理で月に1度、地域の公民館が「カラオケ居酒屋」に大変身！



わったーに
まかちよーけ！

豊西『歌声サークルきらきらの会』

- ・毎月第2/4月10時～11時半 ・豊西集会所
- 豊西在住の元音楽教師・新崎さんを講師に平成26年にスタート！今や180曲のレパートリーで地域行事や県内の老健施設、市内こども園での友愛訪問を行い、歌声を通して地域に元気と笑顔をお届けしています♪



民謡、唱歌、童謡など生演奏に載せて練習♪



H31年に豊見城こども園にて「子どもの日お祝い訪問」

3つの団体はその活動が素晴らしいと

～地域の素敵な活動をご紹介します～

公民館が癒いの場



☆豊見城団地南『ふれあいサロンみなみ』

・毎週金10時～14時 ・南自治会集会所
「ミニデイ以外でもゆんたくがしたい」との声から、平成30年4月にスタート。午前中は体操やカラオケなどで健康づくり、午後は持ち寄りのランチを頂きながらゆんたくタイムを楽しんでいます♪



☆県営真玉橋団地『カレー食堂』

・毎月第3土17時～ ・県営真玉橋団地集会所
「クリスマスに1人でご飯を食べている人がいるかもしれない」との会話から、発案者でお金を出し合いカレー食堂をスタート！集まった会費が次の食材の購入費となり参加者が多いとルーの中身が豪華になります！住民から差し入れがあれば手作りのポスターで紹介♪住民が楽しく集える交流の場となっています！



カレー食堂を支える女性たち



沖縄音楽にのせて指体操



安里会長から連絡事項

☆豊崎『ゆんたく会』

・毎週木10時～12時 ・豊崎集会所
「地域の高齢者の居場所をつくりたい」との思いから老人会長が声掛けを行い、始まったゆんたく会。老人会のお知らせや指体操、踊り、折り紙など楽しく健康づくりをしています！

～地域の素敵な活動をご紹介します～

アイ 愛ディアで人をつなぐ



☆ 上田山川『布マスク手作り隊』

昨年、新型コロナでマスク不足の中「マスクがなくて困っている人がいるかもしれない。私たちにできる事はないか？」と青年部から声があがり、それぞれの家庭で布マスクを作り、自治会長らで必要とする世帯へポスティングを行いました♪人とのつながりが希薄になる中、愛のあふれる取り組みに感動！



それぞれの家庭でマスクを作成



仲程自治会長より知念さんご夫婦へ



根差部自治会の美化活動



桜山荘「草花ハウス」で種まき・鉢上げ作業

☆ 根差部『花友会』

園芸好きな40代～80代の男女で、桜山荘「草花ハウス」の施設を活用して職員から種まき・鉢上げなどを学び、種から育てたお花を地域や周辺の小中学校へ植栽しています！好きな人が・好きな時に・好きな所で草花の手入れを行う”ミニオーナー制”をつくり、無理なく楽しく活動を行っています。



☆ 平和台『困りごと相談事業』

・困りごとの依頼があった時 ・平和台地区
平和台福祉推進委員会で平成26年から自治会・老人会・民生委員と協力し、地域の一人暮らし高齢者や高齢者夫婦の世帯を対象に、「普段の生活のちょっとした困りごとをお手伝いする」という取り組みを行っています。
身近な地域で誰かとつながっていると
安心して暮らせますね♪

(活動内容)

- ・電球、蛍光灯などの取り換え
- ・包丁などの刃物とき
- ・棚の取り付け、取り外しなどの簡単な大工工事
- ・室内の重い物(家具など)の移動
- ・1人では出来ない不用品の廃棄などの手伝い
- ・行政手続きなどの問い合わせの代行
- ・その他の困り事の相談 など



～地域の素敵な活動をご紹介します～

地域で楽しく勉強！



☆長堂『パッチワークサロン』

・毎月第2/4月10時～12時 ・長堂公民館
 自宅で眠っている布を持ち寄り、パッチワークが得意な方を中心にお互い学び合いながら丁寧に作品を仕上げていきます！出来上がった作品は子供や孫、嫁へプレゼントして喜ばれています♪



☆嘉数『まちあるきスタンプラリー』

・令和2年1月19日 ・嘉数地域
 「人が集まる自治会にしたい」との思いで約2年構想を練り、自治会未加入世帯にも呼びかけ地域を歩いて学ぶスタンプラリーを開催。地域の拝所や城跡など学校では学べない地域の歴史を楽しく地域を学ぶ機会になりました♪



自治会、老人会など協力して地域10カ所を巡る



ラリー後は餅つき大会！参加賞のお菓子に子供たちは大喜び



お鍋やコンロを持ち寄り、魚や肉の焼き方などを学ぶ

真玉橋団地『食育サークル』

・毎月第2日10時～12時 ・真玉橋団地集会所
 元民生委員の盛山さんを中心に、地域の女性たちで集まり、健康的なメニューを学びながら皆で楽しくお料理を勉強しています！



出来上がったお料理を皆で頂くと、より美味しく感じます

◆生きがいつくり



◇身体を動かしたい



豊見城市社会福祉センター 1F リハビリ室

利用時間	平日	9:00~20:00
	土日祝日、12/28	9:00~17:00
	休館日	第4日曜日、12/29~1/3
お問合せ	098-856-2782	
<p>豊見城市民の方利用できます。 毎週水曜日14:00より運動指導士による健康体操教室を実施。</p> <p>※豊見城市民以外及び高校生以下の方はご遠慮下さいますようお願い致します。</p>		
		

豊見城市民体育館

利用時間	9:00~22:00	
	休館日	火曜日(祝日の場合は翌日) 12/29~1/3
お問合せ	電話 098-850-1550 FAX 098-851-8635	
<p>トレーニング室、豊崎海浜公園庭球場なども完備。 スポーツ教室(全10回コース・抽選申込)も開催しています。 ※新型コロナウイルス感染症拡大状況によっては開講を中止する場合がありますのでご確認ください。</p>		

豊見城市総合公園

テニスコートやグラウンドなどスポーツ施設が充実、競技場外側はウォーキングコースとして最適です。	
ゲートボール場、駐車場	☎ 098-996-3806 (総合公園管理事務所)
陸上競技場、テニスコート	☎ 098-850-3591 (生涯学習振興課)
水泳プール	☎ 098-850-2698

◆生きがいづくり



◇身体を動かしたい



豊見城市立中央公民館サークル

住所	字平良467番地-1
電話番号	☎ 098-850-3280 FAX 098-850-2374
<p>58団体のサークルが活動中。 ※サークルについてのお問い合わせは直接活動場所へお願いします。 ※サークル活動の詳細は豊見城市中央公民館HPに掲載しています。</p>	

与根しおさい公園パークゴルフ場

住所	豊見城市与根	電話	098-850-0096
対象	一般市民(市内在住、勤務、在学)、その他特に市長が認める個人や団体		
申請先	豊崎にじ公園管理所 連絡先:098-856-2335		
貸出申込方法	公園利用許可申請書の備考欄へ借りる道具の名称や数量を記入。 1回あたりの定員:3組9名まで(9Hパー33)		

☆豊見城市近隣のパークゴルフ場

西崎パークゴルフ場

住所	糸満市西崎町5丁目7	電話	098-994-3525
利用時間	4月~9月	9:00~18:00(受付16時30分)	
	10月~3月	9:00~17:30(受付16時)	
	定休日	月曜日 但し祝祭日の場合は営業し火曜日が休み	
利用料金	大人610円(市外) 小中高生200円 ※貸用具 有り(有料)		

大里城址公園パークゴルフ場

住所	南城市大里字大里386-1	電話	098-946-0212
利用時間	8:30~18:00(受付16時30分)		
	定休日	月曜日	
利用料金	市外 18H/500円 2R/800円 1日(平日のみ)900円 ※貸用具 有り(100円) ※高校生以下18H/100円		

◆お役立ち情報



◇移動販売

コープおきなわ「まちかど便」

☎ 080-2739-2189 (月～金/9:00～17:00)

まちかど便は、地域で買い物に行けない方がいる事を知ったコープこくば店の店長が、地域貢献のために始めた移動販売車。
現在は沖縄県内、豊見城市内で移動販売車による買い物支援を行っています!

豊見城市内のコープまちかど便

販売場所	曜日	到着時間	出発時間
豊見城ニュータウン	水	10:25	10:40
嘉数ヶ丘団地	水	10:45	11:10
県営渡橋名団地	水	11:50	12:30
桜ヶ丘ハイツ公民館	木	16:30	16:50
真玉橋公民館	土	11:40	12:00

県営渡橋名団地 水/11:50～



嘉数ヶ丘 水/10:45～



桜ヶ丘ハイツ 木/16:30～



真玉橋 土/11:40～



**家の近くまで移動スーパーが来てくれるから
とっても助かるさ～**

◆お役立ち情報



◇移動販売

移動スーパー「とくし丸」

☎ 098-858-8855 (小禄宮城りうぼう)

リウボウストア商品の移動販売車。買い物に困っている方のお宅など移動販売車が来て買物ができます。(個人宅以外で高齢者施設や近所の広場なども可/要相談)

※事前登録、販売エリア内(R3現在の市内エリア:我那覇・名嘉地)

※商品一点につきプラス20円、週1~2回(火・金予定)の訪問です。

※お買物は現金でのお支払いのみになります。

※一日の訪問件数に限りがあります。

販売場所	曜日	時間
我那覇公民館	金曜	11:30~

我那覇

※感染症対策によりミニディが開催されていない期間は販売しておりませんのでお問い合わせ下さい



毎週金曜の11時半頃から我那覇公民館横に来てくれて販売。ミニデイ終わりに買い物が出来ると喜ばれています！



はじめまして!

移動スーパー
とくし丸
YOKUSHI
OKAZAKI

お弁当、寿司、惣菜、お肉、野菜、果物、パン、お菓子、日用品...軽トラにたっぷり400品目見て買えて、注文もできる...とっても便利な移動スーパーです!

お家の前で、見て買えます

小禄宮城りうぼうより
好評運行中!

この車が移動スーパー「とくし丸」

訪問先募集!

※お問い合わせ先は、本報に掲載の電話です。
※お問い合わせは、本報掲載の電話番号にお願いします。
※お問い合わせは、本報掲載の電話番号にお願いします。
※お問い合わせは、本報掲載の電話番号にお願いします。

リウボウストア
TEL098-6497-5346
営業時間: 平日 10:00-18:00
〒900-0214 沖縄県那覇市小禄1-2-45 1F
http://ryubowustore.jp/

◆お役立ち情報



◇移動販売

まちのお豆腐屋さん「かつじ食品」
 字平良131-1 1F ☎ 070-5402-1659

平良から4台の移動販売車で南部を回り、市内ではミニデイなど集会所の集まりや住宅街に民謡を流しながら来てくれます。豆腐販売を兼ねて、常連さんが出て来ない時は隣近所への確認や、足腰の弱い方がいるお宅はなるべく玄関先を訪問したり、小祿の流星団地では常連さんが来ない時は民生委員へ知らせるなどの見守りもしているそう。今後、地域からの要望があれば、曜日や時間帯は応相談で出向く事は可能だそうです。

販売場所	曜日
渡橋名	月・金
平良	月・金
高嶺	月・金
翁長	月・金
上田	月・火・金・土
上田山川	火・土(8:40~)
嘉数ヶ丘	毎日(水を除く)
真玉橋	毎日(水を除く)
北分譲	毎日(水を除く)
西分譲	毎日(水を除く)
南分譲	毎日(水を除く)



ゆし豆腐 ¥140~



毎週月曜の渡橋名ミニデイでは、12時前にお豆腐屋さんが出てくれるので、みんなで注文し、お昼ご飯の材料を仕入れています！

◆お役立ち情報

◇移動販売



豆腐・お惣菜屋さん『池田食品』

西原町字池田184-3 ☎ 098-945-0279

西原町を拠点に現在6台で中部～南部まで回り、市内では毎週木曜の午前中に嘉数、真玉橋、根差部、とよみ小周辺を、午後は宜保と豊見城小周辺で民謡を流しながら豆腐やお惣菜など移動販売しています。地域からの要望があれば曜日や時間帯など応相談で出向く事は可能だそうです。

販売場所	曜日
嘉数ヶ丘	木(午前)
真玉橋	木(午前)
根差部	木(午前)
とよみ小周辺	木(午前)
宜保	木(午後)
豊見城小周辺	木(午後)



**豊見城市は毎週木曜日
に回ってます！
お豆腐以外にも販売しています**

◆お役立ち情報



◇移動販売

種類が豊富なパン屋さん『パンドラ』
☎ 098-934-7137

沖縄市から16台で沖縄全域を回り、集会所や停留所を決めて販売を行っているパン屋さん。現在は豊見城団地と嘉数ヶ丘で販売を行っている。地域から要望があれば、曜日や時間帯は応相談で出向く事は可能だそうです。

販売場所	曜日
豊見城団地	火・土
嘉数ヶ丘	金

豊見城市内販売日(※自宅は除く)



◆お役立ち情報



◇配食・宅配

コープおきなわ「協同購入」

☎ 0120-581-372(月～金/9:00～20:00)

カタログを見て注文し、週に1回決まった曜日・時間に食材を玄関先までお届けします。

※利用料 1人で利用:209円 2人で利用:104円 3人で利用:無料
(コープのお買い物支援制度)

※シルバー割(70歳以上の方) 個別利用料:209円が半額で104円

※キッズ割(妊娠中、小学校入学前の子供がいる)、クローバー割(障がい者手帳持っている)、学生割もあります。詳細はお問い合わせ下さい。

コープおきなわ「夕食宅配(ゆ〜たく)」

☎ 0800-200-8300(月～金/9:00～17:30)

配達エリア	形態	備考
豊見城市内	月曜～金曜まで(5日単位)日替わりでお届け ※5食分 3,225円(お届けまでの流れ) まずはお電話→担当者が説明→ご登録→配達開始→夕食ポーターがお届け→お支払い(登録口座から引落し)	組合員の方は登録でご利用できます。 組合員でない方は加入時に千円の出資金が必要です。(脱退時に返金致します)

お届け献立例

ご飯付コース

(おかず5品)

カロリー週平均 約500kcal以内
塩分週平均 3g以下

ご飯も一緒に必要な方に

5食(月一金)のお値段 3,225円(税込) | 1食あたりのお値段 645円(税込)

お届け献立例

おかずコース

(おかず6品)

カロリー週平均 約350kcal以内
塩分週平均 3g以下

ご飯はご自分で用意される方に

5食(月一金)のお値段 3,225円(税込) | 1食あたりのお値段 645円(税込)

お届け献立例

しっかりおかずコース

(おかず4～5品)

カロリー週平均 約500kcal以内
塩分週平均 3g以下

ボリュームのあるお弁当を食べたい方に

5食(月一金)のお値段 3,495円(税込) | 1食あたりのお値段 699円(税込)

※カロリー、塩分、栄養バランスを考えて献立作りをしています!

※毎日の訪問で見守り活動にもつながります!

◆お役立ち情報



◇配食・宅配

ヨシケイおきなわ ☎ 0120-29-6262		
形態		配達エリア
宅配 (食材/ 弁当)	<p>夕食の買物や献立でお困りの方へ栄養士が考えたメニューを簡単レシピ付きで必要な食材をお届けします。(1食300円~4タイプのメニューがあります)</p> <p>栄養バランスの整った冷凍弁当(3食おかずのみ/1030円~)の販売・配達も行っています。</p> <p>※お支払方法:口座引落、振込、クレジット払いのいずれか(現金不可)</p>	豊見城市内

マックスバリュートよみ店 字根差部710番地 ☎ 098-852-2221		
形態		配達エリア
お買い物 らくらく 宅配便	<p>買物した荷物を自宅まで配送。 (配送は荷物のみ)</p> <p>※お買い物5千円以上(送料:270円/税込)、5千円以下(送料:550円/税込)</p>	真玉橋 根差部、嘉数 高安、豊見城

サンエー ウイングシティ店 字高安261-2 ☎ 098-850-5100 (9:00~23:00)		
形態		配達エリア
ネットスーパー	<p>パソコンやスマホで注文を受け、自宅へ届けてくれる</p> <p>※12時半までの注文で当日お届け可</p> <p>利用料:月会費(税込330円)サービス料(税込110円)</p> <p>※ご注文額が税込2千円未満の場合は追加料220円がかかります</p>	豊見城市内

◆お役立ち情報



◇配食・宅配

配食のふれ愛 字真玉橋297 ☎ 098-996-2102	
宅配 (弁当)	1食400円(税込)～ 普通食、やわらか食、調整食、ムース食など ※無料安否確認・簡単なお手伝い ※弁当注文無しで別途料金で安否確認のみ利用可



宅配COOK123(高齢者の健康を考えた宅配弁当) 糸満市西崎町5-13-3 ☎ 098-994-0604	
宅配 (弁当)	・おかずのみ1食540円(税込)～ ・ご飯つき1食594円(税込)～ 普通食、調整食、透析食、やわらか食、ムース食など ※朝食のみの注文はできません ※手渡しによる安否確認(緊急時に関係者へ連絡) ※土日祝も配達あり

わだや 糸満市西崎町4-16-16 ☎ 098-992-6255	
宅配 (弁当)	1食760円(税込)～ 普通食、健康食、たんぱく調整食など ※朝食は真空保存したものを前日にお届け ※前払い制(配達員へ直接支払い)、銀行振込も可 ※日祝は配達なし

まごころ弁当 那覇市銘苅303 ☎ 098-941-2266	
宅配 (弁当)	1食410円(税込)～ 普通食、やわらか食、調整食、ムース食など ※無料安否確認サービスあり ※弁当の注文なしで別途料金で安否確認のみ利用可 ※土日も配達あり(祝は確認)

◆お役立ち情報



◇市内スーパーの取り組み

<h3>Aコープ とみえーる店</h3> <p>字上田559 850-5452 (9:00~22:00)</p>	
送迎サービス	<p>3,000円以上のお買い物で 自宅まで送迎</p>  <p>(送迎時間) 午前/11時、12時 午後/14時、15時、16時</p> 
シルバー会員割引	<p>毎月15日、60歳以上の方 5%OFF ※シルバー会員登録は 身分証が必要です。 ※会員券の提示をお願い します。</p> 
<h3>マックスバリュ</h3>	
<p>字根差部710 字田頭155-1 糸満市武富</p>	<p>とよみ店 852-222 (朝8時~深夜1時) 豊見城店 851-1155 (24時間営業) 武富店 851-7031 (24時間営業)</p>
お客さま感謝デー	毎月20日、30日は5%OFF (※カード提示の方すべて/全店舗)
GGカード	毎月15日は5%OFF (※55歳~ GGカードを提示/全店)

◆お役立ち情報



◇市内スーパーの取り組み

サンエー

字高安261-2 ウイングシティ店 850-5100 (9:00~22:00)
 字翁長744-1 糸満ロード店 995-1180 (9:00~23:00)

ハッピー
シニアデー

毎月14日、15日、16日に
ポイントが2倍
※60歳以上の方



りうぼう 豊崎店

字豊崎1-411 891-7700 (9:00~22:00)

割引

○会員割:毎月第2・4土日 5%OFF
 ※リウボウ友の会、リウボウカードシーズン、
 リウボウOCSカード提示
 ○どなたでも:毎月9の付く日(9日、19日、29日)は
 お肉が2割引!

◆お役立ち情報



◇市内スーパーで見つけた素敵な場所

お食事と雑貨のお店 楽らく (定食・食堂) 上田Aコープとみえーる内 ☎098-850-1330

とみえーる店内のお食事処。お昼に美味しいお弁当(350円～)も販売。地域ミニデイ参加者の方もミニデイ終わりに利用し、ゆんたくしながら食事を楽しんでいます♪



マックスバリュートよみ店 休憩所

店内入口に休憩できるスペースがあり、電気ポットや電子レンジが設備され、買い物中の方やちょっと涼みに来た方、小腹がすいた高校生などがゆんたくする場となっています♪また、地域の情報が掲載できるよう看板の設置も行っています!



マックスバリュート豊見城店 Bread Factory(パン屋)

店内のパン屋さんでコーヒーを購入するとお代わりホットコーヒーが1杯50円になります。店内で美味しいパンとコーヒーでくつろぐ姿がありました♪



◆お役立ち情報



◇市内タクシー事業所の連絡先一覧

一人暮らしや高齢者世帯の方の外出や、急な体調不良時に利用できるよう豊見城市内及び近郊の会社を含む無線局をリストアップしています。

	社名	電話番号	所在地
1	ナショナルタクシー(資)	(代表・呼出)850-1736	名嘉地192-3
2	(株)那覇ハイヤー	850-3000	我那覇282-1
3	沖縄県個人タクシー 事業協同組合	(無線部)850-5151 850-7677	豊崎3-25
4	(株)琉球バス交通 ハイヤー部門	856-7010	豊崎3-20
5	日栄交通(名)	(呼出)0120-869-112 869-6000 856-9036	真玉橋152
6	(株)丸二タクシー	(呼出)855-2140 840-6464	真玉橋119-1
7	(株)松山タクシー	840-6252	真玉橋119-1
8	(名)東光タクシー	(呼出)850-6948 850-1740	真玉橋233
9	(資)津嘉山タクシー 豊見城営業所	(呼出)850-5528 850-4132	真玉橋150
10	うりずん ジャンボタクシー	850-0129	宜保310-11
11	観光ガイドタクシー シーサイド	856-5201	上田94-2

タクシー無線局一覧

日交グループ無線	0120-89-5125	三和交通無線	0120-100-084
沖東交通無線	0120-21-5005	協同無線	098-863-1591
南部協同無線	098-855-9494	ひまわり無線	098-877-8326
ぺんぎん無線	0120-36-9494	糸満協同無線	098-995-0111

◆お役立ち情報

◇運転免許証の自主返納後に受けられるサービス

運転免許証を自主返納した高齢者が「運転経歴証明書を」提示することで協賛する店舗や施設で様々な特典を受ける事ができます。



※運転経歴証明書とは

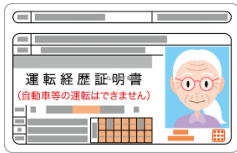

運転免許証の有効期限内に自主的に免許を返納した日から、5年以内に返納者本人が申請することによって取得することが出来ます。
本人確認書類としての使用が可能です。

協力企業等	内容	
沖縄バス協会4社 (沖縄バス、琉球バス、東洋バス、那覇バス)	運賃50%割引(運転手に提示)	※OKICAカードにも 民定可能 ※定期券・回数券への 適用不可
沖縄都市モノレール	運賃50%割引 ※65歳以上に限る (福祉ボタンで購入)	
沖縄県ハイヤー・タクシー協会 に加盟する本島内のタクシー 88社	運転手に提示→乗車料金10%割引 ※65歳以上に限る ※後部左側ドアの窓ガラスに黄色いステッカーが貼られています	
ウェルネスリゾート沖縄 休暇センター ユインチホテル南城	2階「レストランサンピア」ランチbuffe 通常消費税込み2,300円→2,000円 1階「天然温泉さしき猿人の湯」 通常消費税込み1,650円→1,250円	
株式会社東江メガネ 株式会社メガネ一番 株式会社オンデーズ	眼鏡及び補聴器購入時、店頭価格から10%割引	
株式会社メガネスーパー	眼鏡及び補聴器等購入時、店頭価格から15%割引	
株式会社メガネトップ (眼鏡市場)	眼鏡・サングラス・補聴器購入時、店頭価格から5%割引(備品除く、他割引との併用不可)メガネの無料洗浄・調整サービス	
株式会社JAおきなわSS	同乗中の返納者本人が、運転経歴証明書を提示することにより、レギュラー、ハイオク及び軽油の各種給油料金が、1ℓにつき5円引き。なお、本割引は全ての自主返納者を対象とし、他の割引きとの併用も可。	
(株)西原グリーンセンター	運転経歴証明書を本人が提示することにより、・ゴルフレンジ:返納者70球(無料)・ショートコース:返納者(無料)同伴者3名まで半額	
カラオケハウスとまと	運転経歴証明書を所持しておれば、飲食代全額から10%割引、また、所持者が誕生日であればグループ分のドリンク(酒類も含む)1杯サービス。県内9店舗。年齢制限なし	

※令和2年1月時点で2協会・36事業所の賛同協会・企業がありますがその中の一部を掲載しています

◆困りごと・悩みごとの相談



◇豊見城市地域包括センター



高齢者の皆さまが住み慣れた地域で、いきいきと安心して暮らしていくためのさまざまな支援を行う相談窓口です。お住まいの地区を担当するセンター

豊見城地域包括支援センターは**東部地区**と**西部地区**に分かれて担当しています

東部	西部
地域包括支援センターとよみの杜 ☎098-851-2951	地域包括支援センター友愛 ☎098-850-1324
(担当地域)	(担当地域)
嘉数・金良・平良・高安 高嶺・渡嘉敷・長堂・饒波 根差部・保栄茂・真玉橋	伊良波・上田・翁長・我那覇 名嘉地・与根・豊見城・宜保 座安・瀬長・田頭・渡橋名・豊崎

例えば・・・



- 今の健康を維持したい
- 要支援や要介護など認定の流れについて知りたい
- お金の管理に自信がなくなってきた など



- 利用できるサービスを知りたい
- 介護に疲れた
- 家族が認知症かもしれない
- 振り込め詐欺の被害にあってしまった など



- 外出している姿を見かけなくなった高齢者がいる
- 近所に高齢者を怒鳴っているような声がする家がある など

◆困りごと・悩みごとの相談

◇豊見城市民生委員・児童委員協議会



～身近な地域の相談相手～

核家族化が進み、地域社会のつながりが薄くなっている今日、子育てや介護の悩みを抱える人や、障がいのある方、高齢者などが孤立し、必要な支援を受けられないケースがあります。そこで、地域の民生委員・児童委員が身近な地域の相談相手をなり、支援を必要とする住民と行政・専門機関とをつなぐパイプ役を務めます。

地域ごとに担当の民生委員、児童委員が配置されています

第1民・児協
(豊見城中学校区)

お問合せ先
098-856-2782



第2民・児協
(伊良波中学校区)

お問合せ先
098-856-7124



第3民・児協
(長嶺中学校区)

お問合せ先
098-840-6828



相談

訪問

見守り

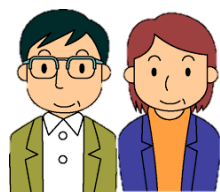

民生委員・児童委員



市役所、市社協、医療福祉
専門職などの関係機関

◆困りごと・悩みごとの相談

◇豊見城市シルバー人材センター



こんな事でお困りではありませんか？

- 空き屋敷・庭・畑等の草刈り清掃、庭木の剪定、花壇の水やり等。
- トイレ・お風呂場・台所等水回り、御部屋のお掃除やガラス拭き等。
- お盆や年末の大掃除。
- 障子・網戸の張替え等。床の張替え・車庫トタンの張替え。
- 買い物、留守番、食事の支度、家具の移動等。
- 賞状・年賀状書き、通院等の付き添い、産前・産後の世話、その他。

※危険、有害な作業についてはお引き受けできません

※人材派遣ではありません

あちらこちらで・・・お役に立ちます！

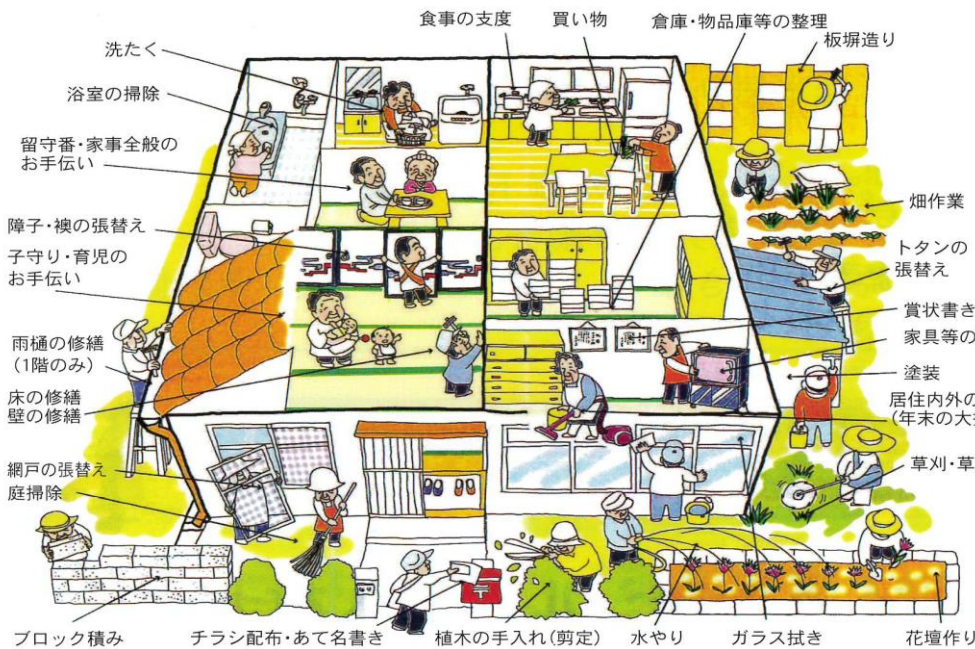

公益社団法人 豊見城市シルバー人材センター

〒901-0212 豊見城市平良536番地

☎098-850-7716



シルバー人材センターは公益団体で収益を目的としていません
お引受けしたお仕事は、センターが責任を持って完成させます



◆困りごと・悩みごとの相談

◇福祉用具の貸し出しについて



豊見城市社会福祉協議会

受付対応	平日	8:30~17:15 但し、祝日・年末年始は除きます
お問合せ	098-856-2782	

○対象者：豊見城市在住の方で障害や疾患などの理由により、一定期間福祉用具を必要とされている方。
※関係機関、団体等、その他一時的に必要とされる方はご相談下さい

○福祉用具：車イス、四点歩行器、ポータブルトイレ、シャワーチェアー

○貸出料：無料です

○手続き：在庫確認の為、豊見城社協へご連絡下さい。
窓口で申請書を記入し提出して下さい。
※福祉用具の引渡し及び返却は社協にて行います。

○貸出期間：1日～最長2ヶ月
※必要な方に広くご利用いただくために、利用期間が終わりましたら速やかに返却をお願い致します。また、福祉用具の数には限りがある為、希望する用具が貸し出し中の場合、お待ち頂くことがあります。



使用後は次の利用者のためにきれいにしてから返却をお願いします♡



おわりに・・・

今回、「豊見城市のお宝情報」を作成するにあたり、情報提供して頂いた皆様ありがとうございました。生活支援コーディネーターとして地域活動に触れ、その活動には、健康づくりや仲間づくりから始まり本人たちが意識しない自然な安否確認や介護予防、認知症予防につながっていると気づかされ、改めて地域やご近所で誰かとつながることの大切さを学びました。市内にこういった活動が拡がり、皆様の健康づくり・仲間づくり・生きがいづくりにつながる事を願っています。

今後も、豊見城市が住みよい地域となるよう、地域住民や各種団体と課題や情報の共有、連携を図りながら社会資源を拡充したいと考えています。今後ともご理解とご協力をよろしくお願い致します。



「こんな活動しているよ」、「他にこんな情報があればいいな」等ありましたら、お気軽に声を掛けて下さい。また、情報の変更、掲載を希望される方はご連絡下さい。

【お問い合わせ先】

豊見城市社会福祉協議会

(生活支援コーディネーター 田仲・上原)

〒901-0212 豊見城市字平良467-4

TEL: 098-856-2782 FAX: 098-856-2774

メールアドレス: sc1_tomi@tomigusuku-shakyo.com



旧ブログ
QRコード

生活支援コーディネーターが取材した地域の素敵な活動や助け合い・支え合い地域づくりゆんたく会の内容については「生活支援コーディネーターブログ」で紹介しています！
地域活動のヒントがいっぱいなのでぜひご覧ください♡



新ブログ
QRコード

